12. August 2025

Kemo Electronic GmbH
Mato Vukovic
Leher Landstr. 20
27607 Geestland
Germany

Phone: +49 4743 9338-0
Fax: +49 4743 9338-22

http://www.kemo-electronic.de
email: info@kemo-electronic.de

HR.Nr. HRB 111 486
UstNr: DE 814 380 369

B239 - Glücksrad -elektronisch-

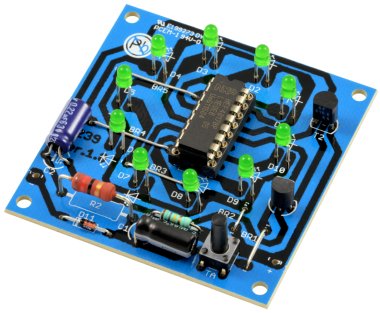

Nach dem Loslassen des Tastschalters läuft das Lichtsignal an den 10 LEDs schnell im Kreis herum, wird langsamer und stoppt dann zufallsbedingt an einer der LEDs. Während des Betriebs leuchten alle LEDs, außer der LED, die gerade das Signal bekommt. Dadurch sieht die leuchtende Platine sehr dekorativ aus.
Passendes Gehäuse: G100 - Display-Gehäuse ca. 130 x 130 x 17 mm

Technische Daten:
Betriebsspannung: 9 - 12 V/DC
Anzahl der LEDs: 10
Platinengröße: ca. 56 x 56 mm