10. August 2025

Kemo Electronic GmbH
Mato Vukovic
Leher Landstr. 20
27607 Geestland
Germany

Phone: +49 4743 9338-0
Fax: +49 4743 9338-22

http://www.kemo-electronic.de
email: info@kemo-electronic.de

HR.Nr. HRB 111 486
UstNr: DE 814 380 369

Z004 - Motorhaubenschalter für KFZ Marderabwehr

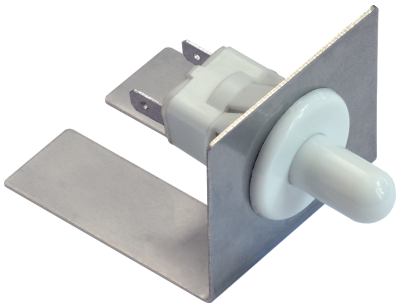

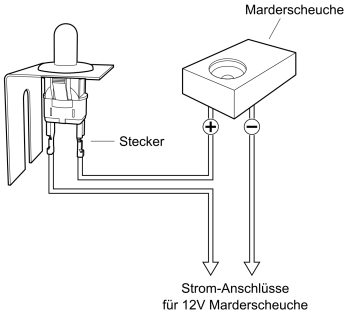

Den Schalter bitte so einbauen, das der Stift bei geschlossener Motorhaube ca. zu 60 - 80% eingedrückt ist. Dann schaltet die angeschlossene Marderscheuche ein. Der Stift darf nicht bis zum Anschlag eingedrückt werden, weil dann der Schalter defekt werden kann, wenn die Motorhaube kräftig zugeschlagen wird (der Stift schlägt dann gegen den Anschlag drückt das Schalter-Unterteil raus).

Packungsinhalt:
1 Motorhaubenschalter (1 x ON)
1 Edelstahl-Befestigungswinkel
2 Flachkupplungen 4,8 mm