Kemo Electronic GmbH
Mato Vukovic
Leher Landstr. 20
27607 Geestland
Germany

Phone: +49 4743 9338-0
Fax: +49 4743 9338-22

http://www.kemo-electronic.de
email: info@kemo-electronic.de

HR.Nr. HRB 111 486
UstNr: DE 814 380 369

B239 - Колесо фортуны

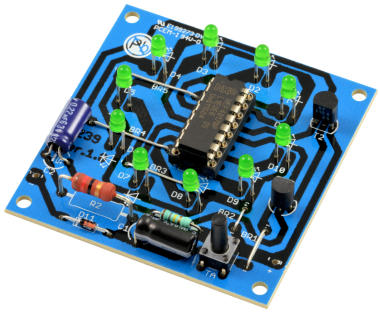

После освобождения кнопки, световой сигнал быстро вращается на 10 светодиодов, замедляется и останавливается наугад в один из светодиодов. Во время работы блеска все светодиоды кроме того, что светодиод, который просто получает сигнал. Поэтому световой эфект выглядит очень декоративно.
Установка случае:

Технические данные:
Рабочее напряжение: 9 - 12 В
Количество светодиодов: 10
Размеры платы: прибл. 56 x 56 мм